אלון אל

אינג' יעקב (ישקה) שיינהולץ

ייעוץ, תכנון ופיקוח | איטום מבנים, ברכות מים וברכות שחיה / שיקום מבנים / טיפול ומניעת קורוזיה של מבנים

26.10.15

ל כ ב ו ד -

מישב רוז

תכנון מבנים ויעוץ הנדסי

יוסף קארו 18

תל אביב

הנדון : **<u>פיקוח עליון דו"ח מס' 2 איטום קירות נגד גזים ומים– הנצי"ב 13 ת"א</u>**

ביקרנו באתר הבנייה לבדיקת מהלך איטום הקירות לבקשת מוטי בן יעיש מנהל העבודה ביום 18.10.2015.
מטרת הביקור נוכחות בזמן ההתזה נגד גזי קרקע בקירות , ואיטום נגד מים להשלמת האיטום.

.

<u>ממצאים</u>

1. מתיזים חומר דו-רכיבי "ליקוויד-בוט" נגד גזים מתוך חביות ממשלוח חדש וטרי

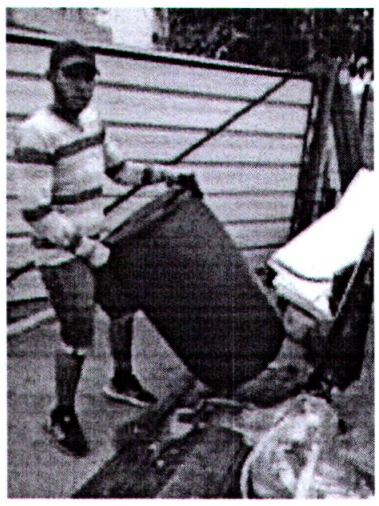

2. מבוצע איטום בקירות נגד גזים

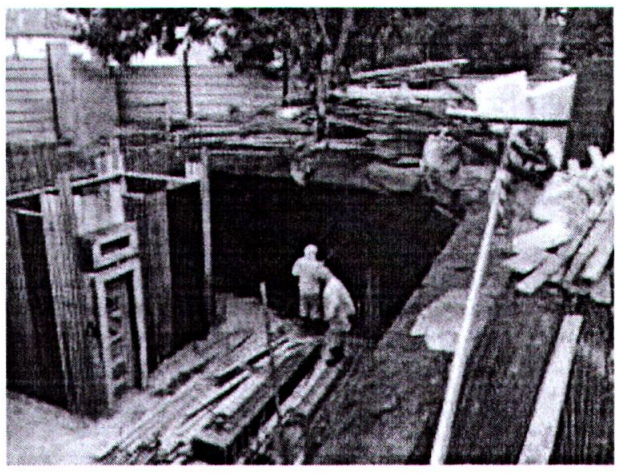

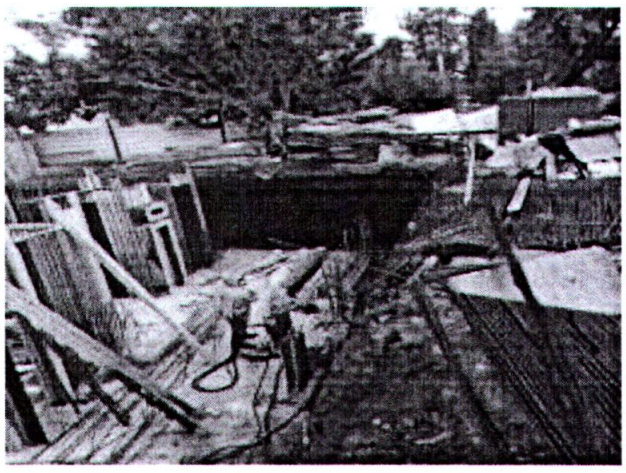

www.yashkas.com yashkas@gmail.com / 09-9560870 :פקס / 050-7773048 :נייד / 4648632 הרצליה ,32 הס' רח'

3. מבצעים הוספת שכבת איטום נגד מים מסוג רפיד-פלקס לקבלת עובי של 5.5 מ"מ יבש

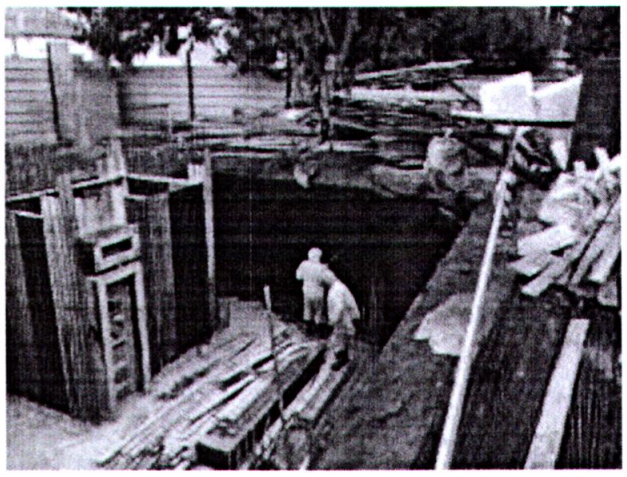

<u>סיכום ביקור</u>

1. בוצע איטום נגד גזי קרקע בקירות ע"פ המפרט ודרישות איכות הסביבה בעירית ת"א והמשרד לאיכות הסביבה .
2. האיטום בוצע ע"פ התכנון ובהתאם למפרט הטכני ובכמות הנדרשת לקבלת עובי מינימלי של 1.5 מ"מ יבש (כ 3 ק"ג למ"ר חומר רטוב).
3. בוצע גם איטום נגד מים ע"פ המפרט עם חומר איטום דו רכיבי מסוג רפיד פלקס.
4. היות והאיטום טרי עדיין עובי יבש של שכבת איטום נגד מים לא נבדקה.
5. יש להמתין כ 5 ימים לייבוש מלא של חומרי האיטום לפני המשך יציקת קיר מיישר.

העתק : קבלן שלד – בן יעיש מוטי
אהרון שטרול – אחראי קרקע ומים - באיכות הסביבה

בברכה,
אינג' שיינהולץ ישקה
יועץ איטום שיקום וקורוזיה

ביקר באתר :
אשר יעקב - יועץ איטום
כתב דו"ח זה:
אשר יעקב-יועץ איטום
בדק ואישר דו"ח זה :
אינג' ישקה שיינהולץ – מנהל

www.yashkas.com yashkas@gmail.com / 09-9560870 :פקס / 050-7773048 :נייד / 4648632 הרצליה ,32 רח' הס